

Resultater fra hønsfugltakseringene
Vang almenning 2018
Skogsfugl

NINA / HINN / NORD

29. august 2018

Kommentarer

Vi vil påpeke at det er rettighetshaverne som er ansvarlige for at linjene er lagt ut slik at de er representative for de området de er ment å dekke. Dersom linjene ligger i habitater hvor det generelt er høyere tettheter enn i resten av området vil tettheten overestimeres. I tilfeller hvor linjefordelingen er dårlig balansert mellom områder (mange linjer i noen små område, få linjer i store områder) vil dette kunne påvirke resultatene. Innenfor et takseringsområde bør det oppnås minimum 40 observasjoner for at metodikken skal kunne gi et godt tetthetsestimater. I tilfeller med få observasjoner og hvor linjene ikke er representative for området bør man betrakte estimatene som en indeks og ikke som et presist mål på tettheten i forvaltningsområdet.

På grunn av korte tidsfrister er det også tatt utgangspunkt i at lokalkontakter og regionansvarlige har stått for kvalitetssikringen av dataene.

Metoder

For å forenkle og å standardisere analysene har vi valgt å analysere alle data med en såkalt «Half Normal» (HN) oppdagbarhetsfunksjon. Dette gjør at det blir enklere å sammenlikne data mellom områder med lite og mere data. Half Normal er den enkleste oppdagbarhetsfunksjonen. Selv i tilfeller med relativt mye data vil ofte de andre funksjonene være noe ustabile i den grad at estimatene endrer seg raskt selv med små endringer i datasettet. Vi har likevel vurdert også andre funksjoner, og vil rapportere resultater også fra disse dersom disse gir helt andre resultater. I estimatene er linjene 1-12 fjernet da dette er lirygeområder.

Oversikt over datagrunnlaget

Tabell 1 Deskriptiv statistikk for Vang almenning i 2018.

-	Ant. linjer	km taksert	Ant. observasjoner	Ant. fugl
	46	146.8	111	278

Resultater

Tabell 2 Resultater for skogsfugl i Vang almenning i 2018. Kyllingproduksjon rapporteres som antall kyllinger pr. par (høne for skogsfugl). Nedre CL og Øvre CL representerer henholdsvis øvre og nedre konfidensintervaller (95%), og CV representerer variasjonskoeffisienten (spredningen i resultatene).

-	Estimat	Nedre CL	Øvre CL	CV
Total tetthet	17.5	13	23.5	0.15
Tetthet av voksen fugl	9.3	7	12.4	0.14
Kyllingproduksjon	2.5	1.8	3.2	0.15

Oppdagbarhetskurve for skogsfugl i Vang almenning i 2018

ESW: 48 meter (SE: 3 meter)

Trunkering: 99 meter

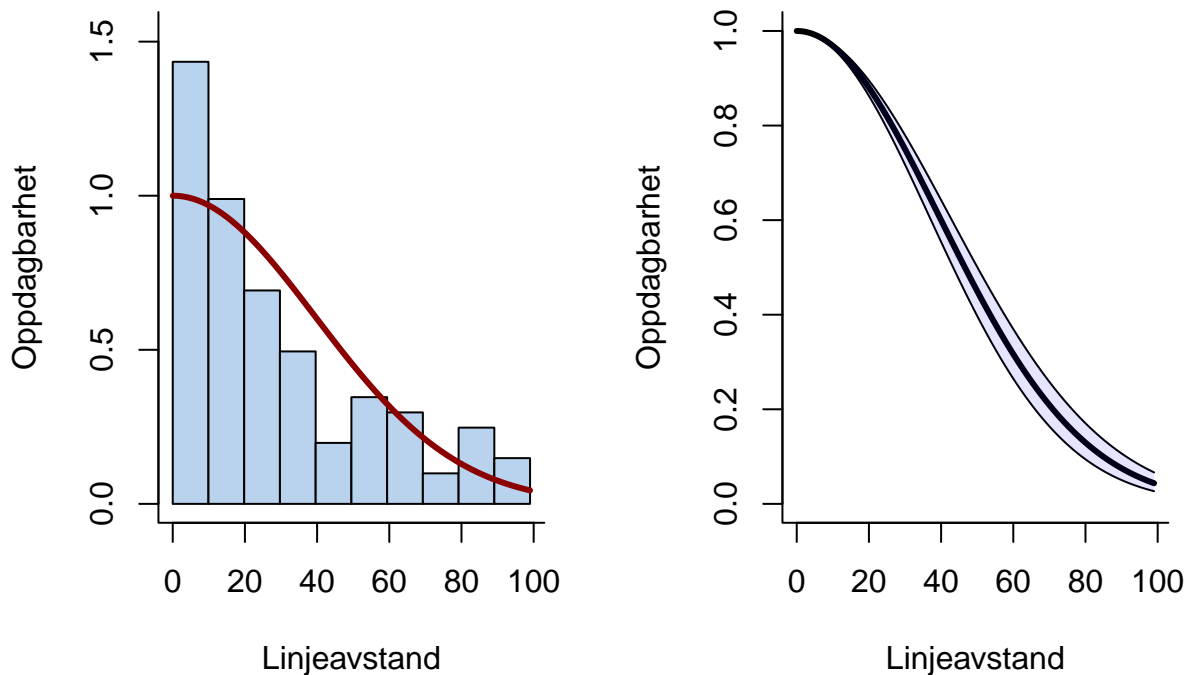

Figur 1. Figuren til venstre viser oppdagbarheten fra takseringslinja og utover (totalt for området). Effektiv stripebredde (ESW) er den avstanden fra linja der det er gjort like mange observasjoner utenfor som anslått ikke funnet innenfor. Med trunkering menes at de 10% observasjoner som er lengst bort fra linja er fjernet (for å jevne ut oppdagbarhetskurven) - hvilken avstand dette gjelder er notert over. Figuren til høyre er en gjengivelse av oppdagbarhetskurven, med usikkerhetsmål angitt.