



# Jegerprøven

Bokmål

Eksamensskjema 3 – 2003. Konfidensielt

Nedenfor er det 50 spørsmål som skal besvares. Alle oppgavene er samlet på dette doble A4-arket, og svarene skal leveres på særskilt svarskjema. **Svarskjemaet må ikke brettes.**

Det er gitt tre svaralternativ – a, b og c – for hver oppgave, og du svarer ved å krysse av i den hvite rubrikken til høyre for svaralternativet på svarskjemaet.

**NB! Bruk blå eller svart penn når du svarer.**

Dersom du har krysset av feil, skraverer du krysset (se forklaring på svarskjemaet) og setter et nytt kryss i den riktige rubrikken.

Det kreves riktig svar på minst 40 av de 50 oppgavene for å bestå prøven.

## Jaktsituasjoner



1. Er det humant forsvarlig å skyte på noen av disse ryperne?

- a. Nei
- b. Ja
- c. Ja, men bare på den bakerste rypa



3. Er våpenbehandlingen i denne situasjonen god?

- a. Ja
- b. Nei
- c. Ja, men bare hvis våpnene ikke er ladd



2. Denne 17 år gamle gutten sitter alene på post under rådyrjakt med hagle. Politiet har gitt gutten tillatelse til å erverve medbrakt hagle, og han har avlagt jegerprøven. Faren til gutten kan hele tida kommunisere med sønnen gjennom jaktradio og mobiltelefon. Er dette lovlig opplæringsjakt?

- a. Nei, faren må være i fysisk nærhet av sønnen under opplæring
- b. Ja
- c. Ja, men bare hvis sønnen venter med å skyte til faren sier at det er greit



4. Er det lov å skyte rådyr fra bilvinduet?

- a. Ja
- b. Ja, om bilmotoren ikke går
- c. Nei

# Artskunnskap

Hvilke arter er avbildet?

Tegningene viser draktfargen om høsten under jaktperioden.

L = totallengden til dyret

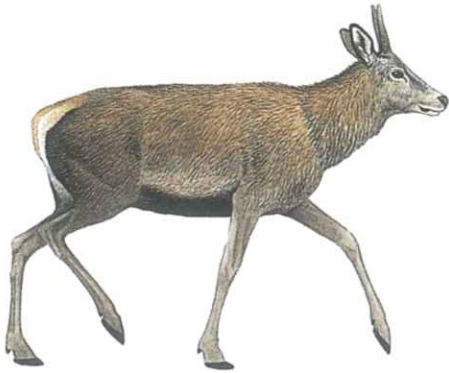

5.  
a. Elg  
b. Villrein  
c. Hjort  
(spissbuk)



6.  
a. Villrein  
b. Dåhjort  
c. Hjort

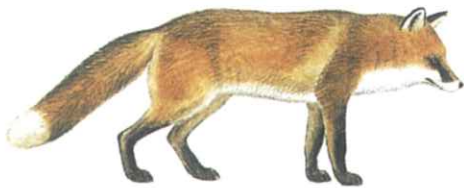

7.  
(L. ca. 110 cm)  
a. Rødrev  
b. Fjellrev  
c. Mårhund

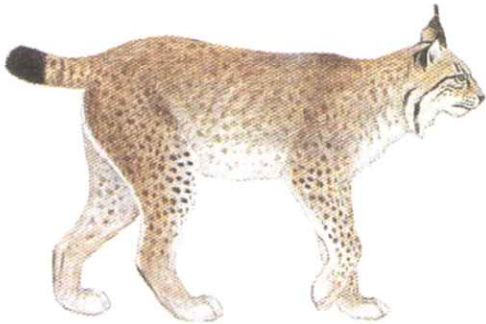

8.  
(L. ca. 120 cm)  
a. Mårhund  
b. Grevling  
c. Gaupe



9.  
(L. ca. 86 cm)  
a. Tiur  
b. Orrhane  
c. Rapphøne



10.  
(L. ca. 40 cm)  
a. Røy  
b. Lirype  
c. Orrhøne



11.  
(L. ca. 27 cm)  
a. Heilo  
b. Enkeltbekkasin  
c. Myrsnipe



12.  
(L. ca. 95 cm)  
a. Grågås  
b. Sangsvane  
c. Kanadagås



13.  
(L. ca. 40 cm)  
a. Svartbak  
b. Sildemåke  
c. Fiskemåke



14.  
(L. ca. 46 cm)  
a. Stokkand  
b. Brunnakke  
c. Kvinand

# Viltloven og andre aktuelle lover

## 15. Hva menes med vilt i viltloven?

- Alle viltlevende landpattedyr, fugler, amfibier og krypdyr
- Alle jaktbare landpattedyr og fugler
- Alle viltlevende pattedyr og fugler

## 16. Kan det i områder som har særlig verdi for viltet, fastsettes forbud mot anlegg, bygging og annen virksomhet som kan skade viltet?

- Ja
- Nei
- Ja, men bare i yngletida

## 17. Må en grunneier som bare jakter på sin egen eiendom, betale jegeravgift?

- Nei
- Ja
- Ja, men bare hvis han jakter elg

## 18. Du har tillatelse til å jakte ender på en eiendom som grenser ned mot ei elv, på andre siden av elva er det en annen grunneier som ikke tillater jakt på sin eiendom. Kan du stå på det fredede området og skyte over mot den siden du har tillatelse?

- Ja
- Nei
- Ja, hvis du bruker hagle

## 19. Kan du bruke snøscooter for å følge etter et revespor i håp om å felle den?

- Nei
- Ja
- Ja, men bare på egen eiendom

## 20. For jakt på elg, hjort og rådyr kreves fellingstillatelse. Hva er avgjørende for hvor mange fellingstillatelser en grunneier får tildelt?

- Størrelsen på eiendommen hans
- Hvor flink han er som jeger
- Hvor mange dyr han har skutt siste jaktår

## 21. Det er tidlig morgen, og du skal på jakt. Det første stykket går du langs en offentlig vei. Plutselig får du se ei røy som sitter i veien. Bryter du viltloven om du skyter?

- Ja, det er ikke tillatt å skyte på offentlig vei
- Ja, men bare om det kommer bil
- Nei, det er om å gjøre å skyte så mye vilt som mulig

## 22. Kan jakttida være forskjellig for hanndyr og hunddyr av samme art?

- Nei
- Ja
- Ja, men bare for fugler

## 23. Hva innebærer rettet avskytning?

- At det gis adgang til økt felling av kalv
- At det opprinnelige kvoteforslaget rettes 50 prosent opp eller ned av kommunen
- At det i fellingstillatelsen kan settes vilkår om felling av hunn eller hann og eldre eller yngre individ av en bestemt art

## 24. Kan kano benyttes under jakt på ender?

- Ja, alle båttypen uten motor er tillatt under andejakt
- Nei, den kan velte på grunn av rekylene
- Ja, men bare på store innsjøer

## 25. Forfølgingsretten på storvilt – hva innebærer den?

- At regler for våpen og ammunisjon ikke gjelder
- At skadeskutt storvilt kan forfølges og jaktes ved hjelp av alle tilgjengelige midler (bruk av kunstig lys, motorkjøretøy med mer)
- At den som på lovlig grunn skadeskyter storvilt, har rett til å forfølge og tilegne seg dyret på annet vald inntil utgangen av den dagen skadeskutt storvilt kom inn på valdet

## 26. Er det lov å bruke gift ved avliving av vilt?

- Nei, men Miljøverndepartementet kan i spesielle tilfeller gi tillatelse
- Ja
- Ja, det kan brukes ved avliving av kråke og rev

## Våpen og ammunisjon

### 27. Hvilken av følgende regler er det viktig å følge for at våpenhåndteringen skal være sikker?

- Du skal alltid behandle våpenet ditt som om det er ladd
- Du skal aldri låne bort våpenet ditt
- Du skal bære våpenet ditt i reim over skuldra

### 28. Hvorfor er det krav om ekspanderende prosjektil (kule) til jakt etter hjortevilt?

- Det er billig i innkjøp
- Det har høy hastighet og lang rekkevidde
- Prosjektilet utvides og påfører dyret store skader og en rask død

### 29. I et dobbeltløpet haglggevær har de to løpene oftest ulik trangboring. Hva betyr det?

- At løpene sprer haglene ulikt
- At løpene har ulike kaliber
- At en må bruke patroner med ulik lengde i de to løpene

### 30. Ta stilling til følgende utsagn: Jegerne skal selv vurdere hvilken haglstørrelse som skal brukes, ut fra hvilke viltarter det skal jaktes på.

- Nei, det er grunneier som bestemmer dette når jegeren kjøper jaktkort
- Nei, det er Direktoratet for naturforvaltning som setter krav til haglstørrelse
- Ja, det er riktig

### 31. Er det lov å bruke pumpehagle og halvautomatisk hagle til jakt?

- Ja, og magasinet kan fylles opp med fem skudd
- Ja, men det er bare lov å lade med to skudd
- Nei, det er forbudt

### 32. Som vital del av våpenet menes:

- Magasinet
- Kikkertsiktet
- Forskjeftet eller sluttstykket



33. Må skyteprøven for storviltjegere avlegges med jaktammunisjon?

- a. Bare hvis rifla skal brukes til elgjakt
- b. Nei, det er ikke nødvendig
- c. Ja

34. Du sitter på elgpøst i nærheten av bilen. Det blir kaldt, og du setter deg inn i bilen. Har du lov til å skyte gjennom bilvinduet hvis elgen kommer?

- a. Ja, hvis bilen ikke går
- b. Nei, det er forbudt å løse skudd fra motorkjøretøy
- c. Ja, men bare hvis bilen står parkert utenfor veien

35. Er det tillatt å bruke både hagle og rifle under rådyrjakt?

- a. Nei, bare rifle er tillatt
- b. Nei, bare hagle er tillatt
- c. Ja, men under den tidlige bukkejakta er bare rifle tillatt

## Human og sikkerhetsmessig forsvarlig jakt og fangst

36. Hva skal en god jeger alltid etterstrebe?

- a. Forbedre sine kunnskaper om viltartene og jakt generelt
- b. Skaffe seg muligheter til å skyte så mye vilt som mulig
- c. Kunne fremvise så mange trofeer som mulig

37. Hvilken skuddavstand regnes som jaktetisk forsvarlig når man bruker rifle til rådyrjakt og rådyret står i ro?

- a. 150 meter
- b. 80 meter
- c. 50 meter

38. Er det tillatt å bruke selvskudd til jakt på gaupe og rev i forbindelse med åtejakt på eget gårdstun?

- a. Ja
- b. Nei
- c. Ja, men bare hvis du har en lyskilde festet til veggen

39. Når bør et haglgevær avsikres?

- a. Når vi starter jakta
- b. I sammenheng med at geværet løftes i anleggsstilling
- c. Når fuglen har fløyet 15–20 meter

40. Etter at man har skadeskutt en elg, er det viktig å undersøke skuddplassen. Hva menes med skuddplass i en slik sammenheng?

- a. Den plassen jegeren befant seg på da skuddet ble løsnet
- b. Den plassen elgen legger seg ned på etter at den har løpt et stykke
- c. Den plassen dyret befant seg på da skuddet ble løsnet.

41. På kurset har du lært en del regler for human jakt. Nedenfor er det tre utsagn. Hvilket av dem er en slik regel for human jakt?

- a. Skyt aldri på dyr som er midt i en flokk
- b. Dersom dyrene er i flukt, er det lurt å sikte på et av de fremste dyrene
- c. Skyt alltid midt i en flokk, slik at du kan felle flest mulig på færrest mulig skudd

42. Du skal forsere et høyt gjerde – hva gjør du med våpenet?

- a. Tar ut ammunisjonen
- b. Ingenting, det er viktig å være klar til å skyte hvis det kommer vilt
- c. Bruker våpenet som stokk for å komme over

43. Hvilket av disse kravene må en stille til fangstfeller som skal avlive dyr?

- a. At dyret blir drept momentant
- b. At dyret dør senest i løpet av 5–10 minutter
- c. At dyret blir slått i svime

44. Du sitter på elgpøst idet du ser noe som er på vei mot deg i horisonten. Hva bør du gjøre?

- a. Bruk håndkikkert for å forsikre deg om hva det er
- b. Reise deg opp for å se hva det er
- c. Skyte i tilfelle det er en elg

## Hunder

45. Datoen er 1. september, og du skal ut og trene jakthunden. Kan du slippe den løs hvor som helst?

- a. Nei, det er fremdeles båndtvang 1. september
- b. Ja, du kan trene hvor som helst
- c. Nei, du må på forhånd ha tillatelse fra grunneier og de som har bruksrett

46. Ta stilling til følgende utsagn: Utenom båndtvangstida kan hunder løpe løs uten å følges av eier eller andre.

- a. Nei, i områder som er åpne for fri ferdsel, kan hund bare løpe løs dersom den følges på forsvarlig måte
- b. Ja, det er riktig
- c. Ja, men det gjelder bare voksne hunder

47. Under jakt på hvilke arter egner det seg å bruke ledhund (bandhund)?

- a. Rype og storfugl
- b. Rev og mår
- c. Elg og hjort

## Behandling av felt vilt

48. Hva er det første du bør gjøre når du har felt dykkender, fiskender, vadefugler, skarver, alkefugler eller måker?

- a. Ta ut innvollene
- b. Legge dem til tørk siden de ofte er våte
- c. Flå av skinnet og legge dem i en plastpose

49. Hva betyr det å stikke et dyr?

- a. Snitte (stikke) løs luftrør og spiserør
- b. Stikke kjøttet for å måle graden av mørhet
- c. Punktere halspulsåren slik at blodet renner ut

50. Hvilken type vilt er det viktig å henge til modning i 40 døgngrader?

- a. Selarter som steinkobbe og havert
- b. Storvilt, hønsefugler og hare
- c. Sjøfugler som storskarv, toppskarv og havelle