



Jegerprøven

Bokmål

Eksamensskjema 2 – 2003. Konfidensielt

Nedenfor er det 50 spørsmål som skal besvares. Alle oppgavene er samlet på dette doble A4-arket, og svarene skal leveres på særskilt svarskjema. **Svarskjemaet må ikke brettes.**

Det er gitt tre svaralternativ – a, b og c – for hver oppgave, og du svarer ved å krysse av i den hvite rubrikken til høyre for svaralternativet på svarskjemaet.

NB! Bruk blå eller svart penn når du svarer.

Dersom du har krysset av feil, skraverer du krysset (se forklaring på svarskjemaet) og setter et nytt kryss i den riktige rubrikken.

Det kreves riktig svar på minst 40 av de 50 oppgavene for å bestå prøven.

Jaktsituasjoner

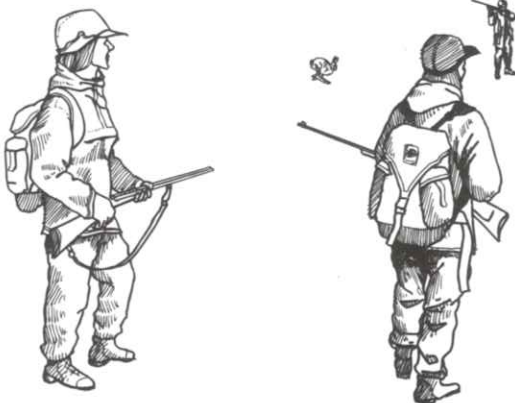

1. Haren springer ut. Hvem av jegerne kan skyte?

- a. Han som står i bakgrunnen
- b. Han som står lengst til venstre
- c. Ingen



3. Disse jegerne er på vei til sitt jaktterreng. Bærer de våpnene på en forsvarlig måte?

- a. Nei
- b. Ja
- c. Nei, alle må bære det i reim over skuldra



2. En mor og hans 15 år gamle sønn er på rypejakt. Sønnen har ikke avlagt jegerprøven. Kan han bruke haglgeværet slik bildet viser?

- a. Ja, slik opplæringsjakt er tillatt for en 15-åring
- b. Nei, han må være 16 år for å bære eget våpen
- c. Nei, han har ikke avlagt jegerprøven

FF



4. Disse jegerne er på sjøfugljakt 3 km fra nærmeste land, holme eller skjær. Er det tillatt å benytte motorbåt til slik jakt?

- a. Nei
- b. Ja
- c. Ja, men båten kan ikke gjøre større fart enn 5 knop.

Artskunnskap

Hvilke arter er avbildet?

Tegningene viser draktfargen om høsten under jaktperioden.
L = total lengden til dyret



5.

- a. Rein
- b. Rådyr
- c. Hjort



6.

(L. ca. 110 cm)

- a. Grevling
- b. Bever
- c. Oter



7.

(L. ca. 70 cm)

- a. Mår
- b. Mårhund
- c. Mink



8.

- a. Hjort
- b. Villrein
- c. Elg



9.

(L. ca. 20 cm)

- a. Nøtteskrike
- b. Rødvingetrost
- c. Måltrost



10.

(L. ca. 60 cm)

- a. Krikkand
- b. Snadderand
- c. Stokkand



11.

(L. ca. 61 cm)

- a. Lirype
- b. Orrhøne
- c. Røy

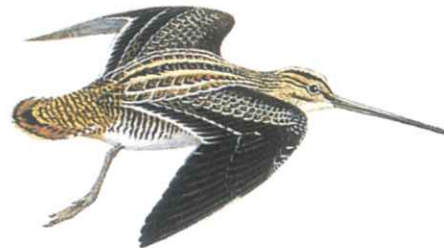

12.

(L. ca. 25 cm)

- a. Enkeltbekkasin
- b. Rugde
- c. Nøtteskrike



13.

(L. ca. 27 cm)

- a. Tjeld
- b. Heilo
- c. Småspove



14.

(L. ca. 95 cm)

- a. Kanadagås
- b. Stripegås
- c. Grågås

Viltloven og andre aktuelle lover

15. Hva menes med *speilvendingsprinsippet* i viltloven?

- At alt vilt er jaktbart, men det må tas hensyn til fredningsbestemmelsene
- At alle viltarter er fredet om ikke annet er bestemt
- At jakttidene tar hensyn til yngletida

16. Kan de enkelte grunneierne/rettighetshaverne forby jakt eller innskrenke jakttidene på sin eiendom?

- Nei
- Ja
- Ja, men det må godkjennes av Direktoratet for naturforvaltning

17. Hvilke dager har generelt jaktforbud i Norge?

- 24.12.–31.12. samt langfredag, påskeaften og første påskedag
- 24.12.–31.12. (romjula)
- 24.12.–31.12. og hele påsken

18. Kan en som har betalt jegeravgift, uten videre drive jakt på land innenfor fastsatte jakttider?

- Nei, dersom en selv ikke har jaktrett, må tillatelse innhentes fra rettighetshaver og skyteprøve avlegges for jakt etter storvilt
- Ja
- Ja, men bare jakt på småvilt

19. Må jakttida for en viltart være den samme over hele landet?

- Ja
- Ja, men bare for rovdyr
- Nei

20. Du kommer kjørende langs en offentlig vei idet du får øye på en elg som halter etter en påkjørsel. Datoen er 10. mars. Hva gjør du?

- Varsler politiet eller kommunen umiddelbart, slik at de kan sørge for avliving dersom ikke elgen kan bli frisk
- Kjører videre for ikke å uroe elgen
- Ringer til en jaktkamerat som bor i nærheten, slik at han kan komme og avlive elgen

21. For hvilke av disse viltartene kreves det avlagt skyteprøve før jakt med rifle er tillatt?

- Kun elg, hjort og villrein
- Elg, hjort, dåhjort, villrein, rådyr, villsvin, mufflon, moskusfe, bjørn, ulv, jerv og gaupe
- Kun bjørn, ulv, jerv og gaupe

22. På harejakt blir en hare skadeskutt nær grensen til naboeiendommen. Kan jegeren følge etter haren og ta livet av den på naboeiendommen?

- Nei
- Ja, men det må skje innen utgangen av det første døgnet
- Ja, men det må skje uten våpen

23. Hva innebærer rettet avskyting?

- At det i fellingstillatelsen kan settes vilkår om felling av hunn eller hann og eldre eller yngre individ av en bestemt art
- At det gis adgang til økt felling av kalv
- At det opprinnelige kvoteforslaget rettes 50 prosent opp eller ned av kommunen

24. Er det under gitte forutsetninger tillatt å drive snarefangst av rype?

- Ja, men bare etter 01.11. i de kommuner der snarefangst er tillatt
- Ja, i jakttida for rype er dette tillatt i alle landets kommuner
- Ja, men bare i de tre nordligste fylkene i jakttida for rype

25. Kan du jakte med kunstig lys?

- Nei, med unntak av åtejakt på rev hvis lyskilden er fastmontert på vegg
- Ja, men det må bare benyttes lommelykt
- Nei, det er totalforbud mot bruk av kunstig lys til jakt

Våpen og ammunisjon

26. Hvilke storviltarter kan lovlig felles med hagle?

- Rådyr, gaupe, villsvin og jerv
- Rådyr og ulv
- Hjort og rådyr

27. Er det tillatt å benytte luftgevær til jakt?

- Ja, men bare på små viltarter
- Nei, det er forbudt
- Ja, men bare i egen hage

28. Ta stilling til følgende utsagn: Til jakt er det tillatt å bruke helautomatisk rifle, men ikke for mer enn to skudd.

- Ja, det er riktig
- Nei, helautomatisk rifle er ikke tillatt brukt til jakt
- Ja, men dette gjelder ikke for gaupejakt

29. Hva er den generelle aldersgrensen for å kjøpe våpen?

- 16 år
- 18 år
- 21 år

30. Hvorfor skal en skyte inn jaktrifla med samme type ammunisjon som den en skal jakte med?

- Rifla er laget for én patrontype
- Fordi ulike patrontyper ofte gir forskjellig treffbilde
- For å venne seg til rekyl

31. Du skal jakte vinterrype med rifle. Er det tillatt å bruke en rifle i kaliber 22?

- Nei
- Ja, alle rifler med kaliber 22 er tillatt for dyr opp til rådyrs størrelse
- Ja, dersom kaliberet er 22 LR eller kraftigere

32. Kan en ladd og sikret rifle være farlig?

- Ja, også sikrede rifler er farlige og må behandles som om de var usikret
- Nei, bare usikrede våpen er farlige
- Ja, men dette er avhengig av sikringens plassering på rifla

- 33. Er det tillatt å benytte pumpehagle og halvautomatisk hagle til jakt?**
- Ja, og det er ingen begrensning i antall skudd i magasinet
 - Ja, men bare for to skudd
 - Nei
- 34. Er det tillatt å oppbevare haglpatroner i ei ubebodd hytte?**
- Ja
 - Ja, men de må være forsvarlig nedlåst
 - Nei

Human og sikkerhetsmessig forsvarlig jakt og fangst

- 35. Hva ligger i begrepet human jakt?**
- At viltet bør få en sjanse til å slippe unna før det skytes
 - At fuglene ikke skal skytes på bakken
 - At viltet ikke må utsettes for unødige lidelser
- 36. Det er mye kråke i det området du skal jakte. Kan du da legge ut gift for å prøve å ta livet av noen av dem?**
- Nei, gift kan bare brukes for å fange rødrev
 - Ja, men du må ha tillatelse fra grunneier
 - Nei
- 37. Hvilken skyteavstand er regnet som maksimalt jaktetisk forsvarlig skuddhold når man bruker en vanlig hagle på småviltjakt?**
- 30 meter
 - 50 meter
 - 60 meter
- 38. Hvorfor skal du ikke skyte på løpende hjortevilt?**
- Sjansene for å skadeskyte er meget store
 - Viltet kan løpe over til naboaldet
 - Det kan være vanskelig å bedømme avstanden
- 39. Hensikten med haglskuddets konstruksjon er:**
- At flest mulig hagl skal gi sjokkvirkning
 - At man skal skyte hull på så mange ytre blodkar som mulig
 - At man skal gi skader dypt inne i dyret
- 40. Hvilken skuddvinkel er mest forsvarlig mot hjortevilt?**
- Motskudd på skrå
 - Skudd rett forfra
 - Rene sideskudd
- 41. Hvorfor er det så viktig med sikker bakgrunn når vi skyter med jaktrifle?**
- Fordi det er en risiko for å treffe noe annet enn det viltet man skyter på
 - Fordi et rifleprosjektil har så høy hastighet
 - Fordi et blyspissprosjektil kan ekspandere
- 42. Hvordan skal du gå frem for å undersøke om det er snø i munningen?**
- Tømme våpenet for patroner og deretter se inn i løpet og eventuelt fjerne snøen med en pussestokk, kvist eller lignende
 - Holde i pipen og prøve å blåse inn i løpet
 - Banke løpet mot en hard gjenstand, for eksempel et tre

- 43. Når kan du avsikre våpenet under jaktutøvelsen?**
- Når viltet er på riktig hold og du hever våpenet for skudd
 - Når du antar at viltet kommer, for eksempel fordi du hører en lyd
 - Når du har ladd våpenet
- 44. Du er på småviltjakt når du hører en fugl fly opp mellom trærne. Mellom kvistene ser du noe brunt som ligner ei orrhøne. Er det forsvarlig å skyte?**
- Ja
 - Ja, for det kan ikke være mennesker i trærne
 - Nei, du må være helt sikker før du kan skyte

Hunder

- 45. Er bruk av løs, på drevet halsende hund tillatt i ordinær båndtvangstid under jakt på gaupe og rødrev?**
- Ja, løs, på drevet halsende hund kan brukes under hele jakttida til gaupe og rødrev
 - Ja, men bare om grunneier har gitt tillatelse
 - Nei
- 46. Kan hvem som helst fange en hund som løper løs i ordinær båndtvangstid?**
- Ja
 - Ja, hvis hunden gjør noe galt, for eksempel jager fredet vilt
 - Nei, bare politiet
- 47. Hvilke lavbeinte drivende hunderaser kan godkjennes som ettersøkshund på hjort og rådyr i eget jaktfelt og etter skriftlig avtale i tilstøtende nabojaktfelt dersom hunden er jaktprøvepremiert?**
- Grå og svart elghund
 - Alle fuglehunder
 - Dachshund, basset, drever og beagle

Behandling av felt vilt

- 48. Er det alltid nødvendig å stikke et felt hjortevilt?**
- Nei, ikke hvis blodet er rent ut i brysthulen, noe som alltid skjer ved treff i hjerte/lunge-regionen
 - Ja, hvis ikke surner kjøttet raskt
 - Nei, det er aldri nødvendig – stikking er bare et gammelt jaktritual
- 49. Storvilt, ryer og skogsfugl skal henges til modning. Hvor lenge bør slikt vilt henge?**
- 30 døgngrader
 - 40 døgngrader
 - 20 døgngrader
- 50. Hvor lenge skal en skutt hare henge før innvollene tas ut?**
- Innvollene skal tas ut med det samme den er skutt
 - To–tre dager
 - Minst én uke