

Beisfjordområdet

Kartserie M711

Kartblad nytt nr

157

« gammelt nr

1431 IV Narvik

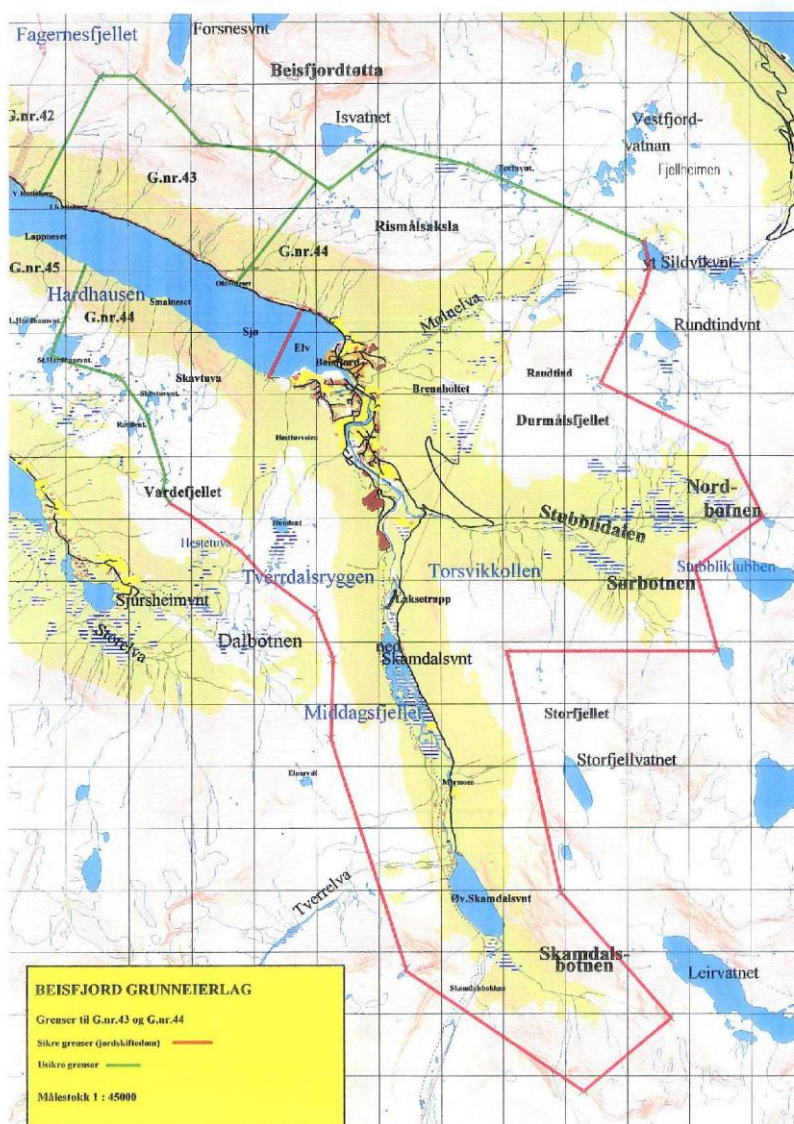

Innlandsfiske på utmarksarealet til Beisfjord Grunneierlag på Gnr 44 forvaltes av NOJFF etter avtale undertegnet sommeren 2007. Medlemskap i foreningen gir 50 % avslag på gjeldende kortpriser.

Salg av fiskekort skjer følgende steder: Inatur, Are Gabrielsen i Beisfjord, Arvid Gabrielsen i Beisfjord, Tommy Dahl i Beisfjord.

Vann der det kan fiskes i fremgår av kartet over. Vannene på sørsiden av Beisfjorden mot Hardhausen er rene ørretvann og du kan få ørret med bra kvalitet i dette området. Området nås fra både Beisfjord, Ankenes og Håkvikdalen. Mot nord går grensen mot Tøttavannet og Ytre Sildvikvann som begge er overbefolkede ørretvann. Det er også mulighet for innlandsfiske ovenfor definert lakseførende strekning i Lakselva, dvs i Storstvannet i Skamdalen. Det er bomvei til Storstvannet i Skamdalen.

Storvannet er et overbefolket røyevann med en viss ørretbestand, der det utøves rusefiske for å tynne røyebestanden. I dette vannet bør fiskere ta alt man får av røye mens uttaket av ørret bør begrenses. Sjørret kan på gunstig vannføring gå helt opp til Storvannet, og det anses som gunstig om laksefisk etablerer seg her. Eventuell laksefisk som fanges i Storvannet må slippes ut igjen uskadd.