



Sommer info fra Lillehammer Jeger- og fiskerforening

Tenkte vi ville ønske alle våre medlemmer god sommer med litt info om hva foreningen har å tilby. Først ville vi minne medlemmene vår om våre hjemmesider på <https://www.njff.no/oppland/lillehammer> hvor vi hele tiden skal holde dere oppdatert.

Velkommen til våre sider

Vi er stiftet i Horgås Jeger- og Fiskerforbund, som er den eneste landsdekkende interesseorganisasjonen for jegere og fiskere.

JAKT FISKE HUND SKYTING JEGERRØVING JAKTHANDUTSTILLING OM OSS

Aktuelt

Hundskjølenga Protokoll årsmøte 2022 Årsmelding for 2021

SE FLERE

Aversjonsdressur hund - sau forsetter som tidligere på mandager i Hundskjoldenga. Se våre hjemmesider for detaljer – det ønskes at hundeiere «melder seg på» til instruktøren.

På våre hjemmesider finner dere at vi har leirdueskyting:

Flømyra, tirsdager fra kl 18 (stengt juli).

Burma, onsdager fra kl 18

Korsåsen lørdager fra kl 12 (stengt juli)

Om det blir trangt om plassene på enkelte dager, velg en annen dag og bane.

Videre så er det **egen jenteskyting på Burma, torsdager** fra kl 18. Alt dette er i kalenderen på hjemmesiden vår.

Vi kan komme til å utvide noen dager på våre 3 baner – og søker etter medlemmer som kan ta noen vakter og hjelpe til.

For dere som er på Facebook har vi egen gruppe også med noe info, den finner dere her (må være medlem av Facebook)

<https://www.facebook.com/groups/161278677329381/about>

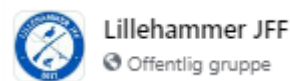

Lyst til å jakte i 2022? LJFF har **Jegerprøven** over 2 helger: fra 26.08.22, her er planen:
Samling 1; 26.8. kl. 18.00. Samling 2 og 3; 27.8. kl. 09.00. Samling 4; 29.8. Deles opp i grupper utover dagen.
Samling 5; 04.9 kl. 18.00. Samling 6 og 7; 05.9 kl. 09.00. Samling 8 og 9; 06.9 kl. 09.00.
Påmelding og detaljer på våre hjemmeside.



DYREKLINIKK LILLEHAMMER

Vi har inngått avtale med **ABC dyreklinikk på Lillehammer.**

Veterinær Christopher Høstmælingen tilbyr medlemmer i **LJFF 15 %** rabatt på vaksiner og alle tjenester. Akutt henvendelser utenom kontortid er ikke rabattert. Det samme gjelder skade dekket av forsikring. **Medlemskort i LJFF må fremvises for å få rabatt.** Dette er et godt medlemstilbud som du fort sparer inn medlemskontingenten på!

Jakthund utstillingen 2022.

Utstillingen arrangeres lørdag 19.11.2022

Jakthund utstillingen er for elghunder, finsk Spets og Norrbotnspets i gruppe 5, bassets og drivende hunder i gruppe 6 og samtlige stående fuglehunder i gruppe 7. I tillegg er det valpeshow for valper 4-9 måneder av deltagende raser. Mer om dette på vår hjemmeside. Vi trenger mange frivillige, så hold av dagen!



Korsåsen: Vår nyeste bane kan være vanskelig å finne frem til, da det ikke er merket fra hovedveien og Google MAPs har heller ikke fått med seg den nye veien. Enkelt forklart er at når du nærmer deg toppen fra Lillehammer mot Saksumdalsveien skal du til høyre 2. gang du ser høyspenten over veien. Nevnte utsnitt fra kommunekart.no viser veien.

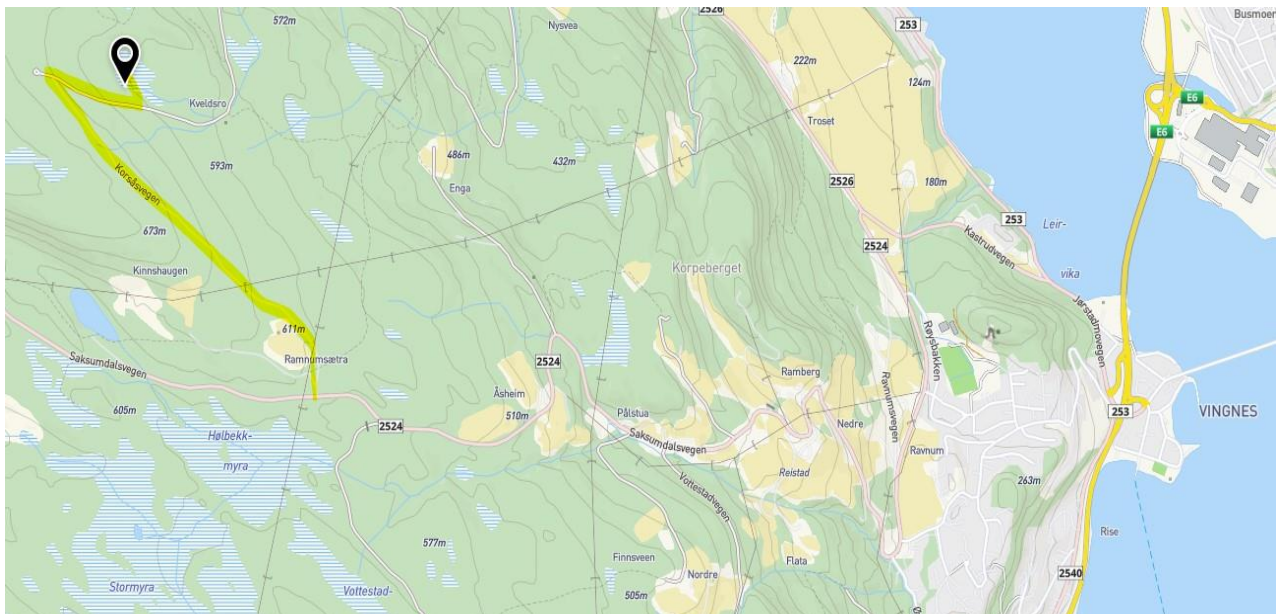

Arbeidene med å utvide tilbudet på Korsåsen går sin gang og det vil bli innkalt til dugnader på sensommeren. I dag er det ferdigstilt en jegertrap bane samt 5 lerduestiposter som skyttere kan benytte seg av.

Jobben videre blir å ferdigstille en standplass bygg på en jegertrap bane og vi håper at den støpes før sommeren slik at snekkerarbeidet kan startes opp på sensommeren.

I sommer skal vi også arrangere tre stevner på Korsåsen. 26.06 arrangerer vi Fylkesmesterskap i lerduesti og et jegertrapstevne i Opplands Cup. Og 28 august skal vi arrangere Lillehammer Open. Alle er hjertelig velkomne til å være med å skyte og vi trenger alltid litt hjelp til gjennomføring.



Til slutt så må vi øke prisene for en serie på leirduebanen pga at prisen på skudd og duer har gått opp, **men vi øker IKKE for medlemmer i LJFF og jr.** Nye priser blir da:

Medlemmer kr 90, ikke medlemmer.kr 110,- og de som har med skudd: kr 40 for medlemmer, kr 50 ikke medlemmer. **Medlemskort i LJFF må fremvises for å få rabatt**, så nok en grunn til å gå på minside på NJFF.NO og hente medlemskortet sitt! Men alle dere som får denne infoen skyter til samme pris som tidligere, så da er det enda en fordel å være medlem i LJFF!

Vi vil prøve å få til enda flere lokale medlemsfordeler til medlemmene våre! Tips mottas med takk!

Og vi har akkurat fått på plass vår egen Gmail. Alle i styret får denne, så om dere vil kontakte «noen» i styret bruk denne: LillehammerJFF@gmail.com. Info fra styret kommer fra denne mailen. Den litt ustabil, så følg med på hjemmesiden, denne infoen legges der også

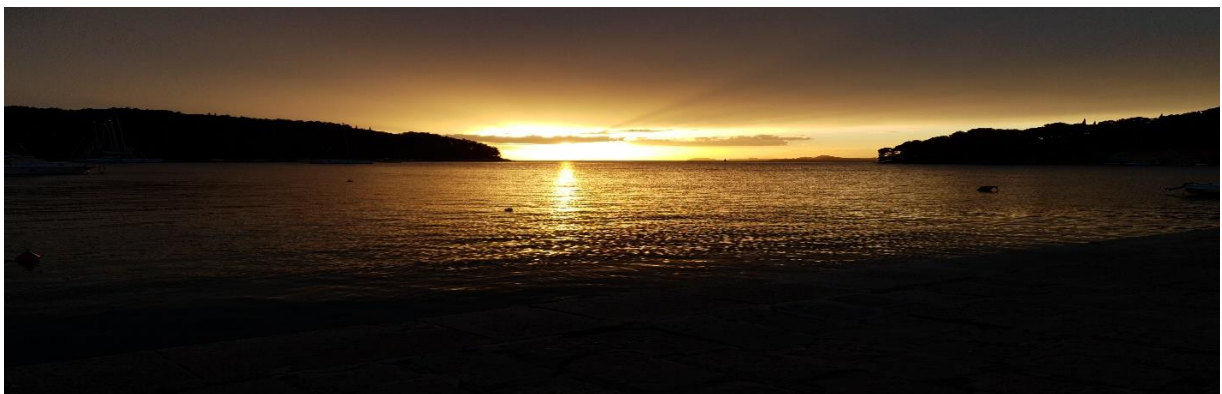

Med dette ønskes en god sommer til dere alle!
Styret.