



NORGES JEGER- OG FISKERFORBUND

Innspill fra NJFF Østfold til nasjonal ramme for vindkraft

Gjennomgangen av områdene i Østfold er overflatisk og mangelfull. Dersom dette er nivået på gjennomgangen i øvrige områder i landet er det ikke det minste rart om det kommer sterke reaksjoner fra mange miljøer.

Siden vi kun gjenstår med ett aktuelt område i fylket velger vi kun å fokusere på dette.

Først en åpenbar feil:

I forslaget til nasjonal ramme for vindkraft er det eget kapittel (55.5, side 194-195) om Østfold fylkeskommunes regionale plan for vindkraft fra 2012. Her viser vi til Analyseskjema Østfold, forslag 3D (Fjella-området vest for Haldenvassdraget). NVE har tatt forslaget om eksklusjon av dette området til følge, men grensa for Fjella-landskapet er mot vest er ikke fulgt i forslaget til nasjonal ramme. Det er grensa som er tegnet opp i fylkeskommunens plan som gjelder, og denne grensa må overholdes for at Fjella-området skal være ekskludert. Vi forventer at grensa justeres i hht. fylkeskommunens plan, dvs.

Kontoradresse
Pb. 31, 1891 Rakkestad

Telefon
69 22 20 06

Bankgiro
1050. 13 30634

E-post
ostfold@njff.no

Hjemmeside
<https://www.njff.no/fylkeslag/ostfold>

Jakt- og Fiskeglede til alle for alltid !



NORGES JEGER- OG FISKERFORBUND

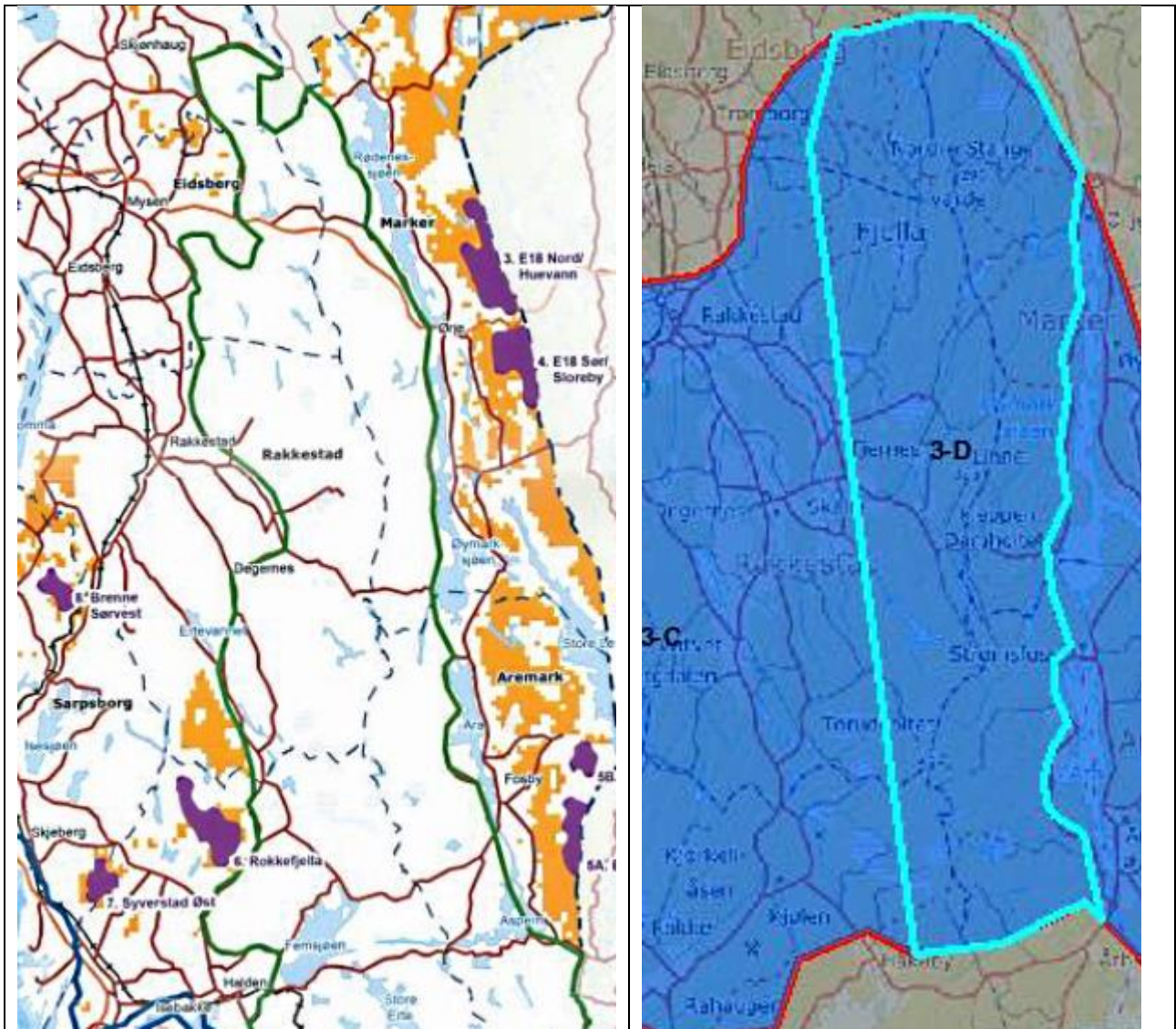

Kart: T.v. Fjella i hht. fylkeskommunens regionale plan, t.h. Fjella-eksklusjonen i hht. NVE.

Kontoradresse
Pb. 31, 1891 Rakkestad

Telefon
69 22 20 06

Bankgiro
1050. 13 30634

E-post
ostfold@njff.no

Hjemmeside
<https://www.njff.no/fylkeslag/ostfold>

Jakt- og Fiskeglede til alle for alltid !



NORGES JEGER- OG FISKERFORBUND

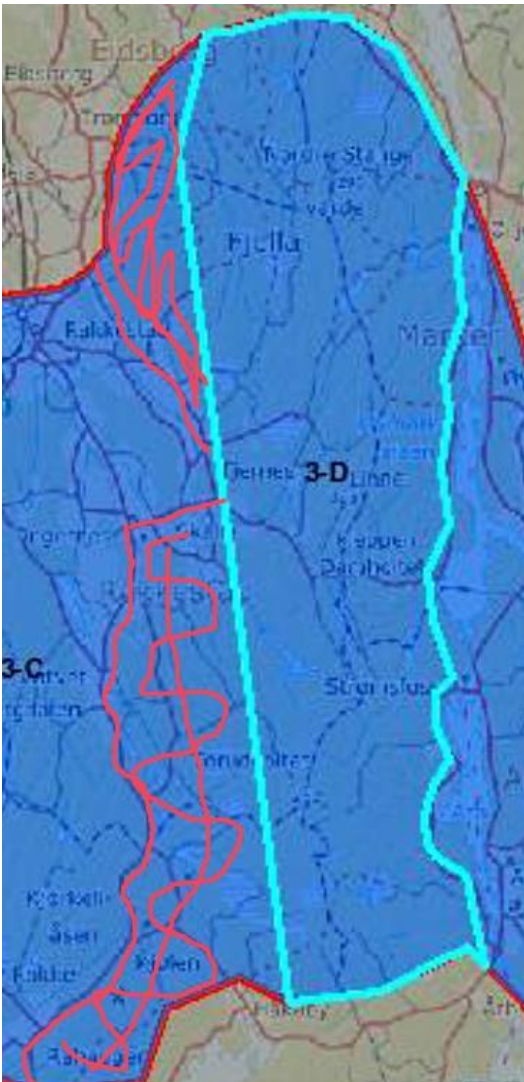

Kart: NVEs eksklusjon av 3-D, korrigert for det reelle omfanget av Fjella (rødmerkede områder i vest).

Kontoradresse
Pb. 31, 1891 Rakkestad

Telefon
69 22 20 06

Bankgiro
1050. 13 30634

E-post
ostfold@njff.no

Hjemmeside
<https://www.njff.no/fylkeslag/ostfold>

Jakt- og Fiskeglede til alle for alltid !



NORGES JEGER- OG FISKERFORBUND

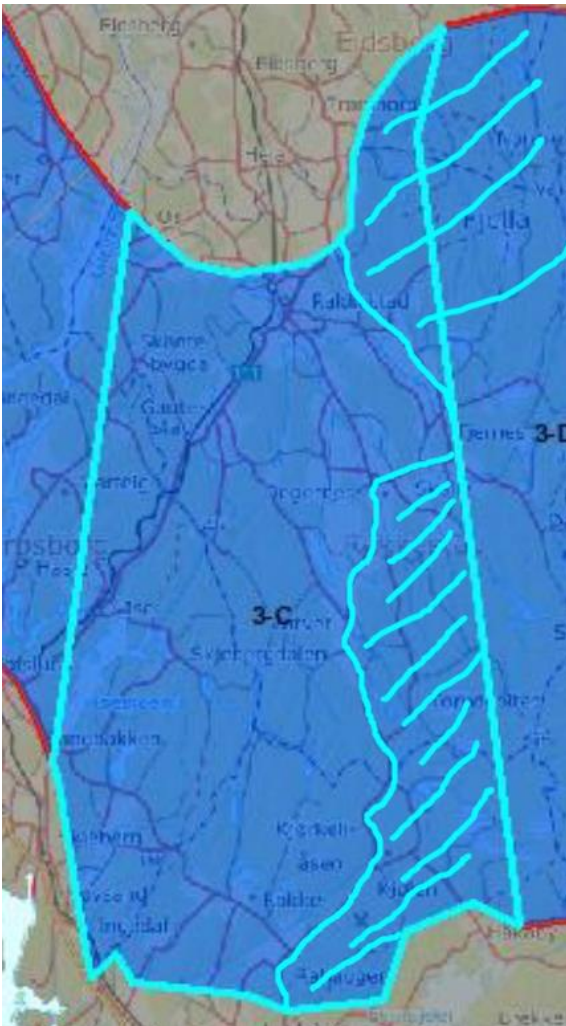

Kart: Dermed blitt nytt område 3-C som over.

Så: områder i 3C som ikke en gang har blitt omtalt:

Det eneste som NVE har vurdert for området at det finnes rovdyr her. Det er vel i beste fall bare en minimal del av faktagrunnlaget. Derimot er det svært mange andre og bedre naturrelaterede argumenter for å ekskludere mye mer av 3-C, noe det er tragisk at ikke nevnes med ett eneste ord av NVE.

Om Fjella er et viktig naturområde i fylket er dernest en av de største sammenhengende villmarksområdene fra Skjebergmarka og sørover til Rokke. Her ligger en rekke skogsvann med svært lite bebyggelse rundt, og det er relativt sett store områder uten fastboende. Her ligger den steinalderboplassen ved utsiktstårnet på Høgnipen med tilliggende fornminner ved grensa mellom Rakkestad, Sarpsborg og Halden, og det finnes et mangfoldig dyreliv fra skogsområder og til næringsrike innsjøer med et yrende fugleliv slik som Bergsjøen. Området brukes av svært mange innbyggere fra de tre kommunene. Området bør derfor ekskluderes (merket rødt under).

Kontoradresse
Pb. 31, 1891 Rakkestad

Telefon
69 22 20 06

Bankgiro
1050. 13 30634

E-post
ostfold@njff.no

Hjemmeside
<https://www.njff.no/fylkeslag/ostfold>

Jakt- og Fiskeglede til alle for alltid !



NORGES Jeger- og Fiskerforbund

Rokkevannet er et svært viktig fugleområde og naturreservat, der det vil være svært uheldig med vindmøller i nærheten (dette ligger innenfor det røde området, men har i tillegg fått en grønnsirkel).

I tillegg er Isesjøen et mye brukt friluftsområde i Sarpsborg (merket med grønt område i vest).
Dermed blir nytt kart 3-C som følger:

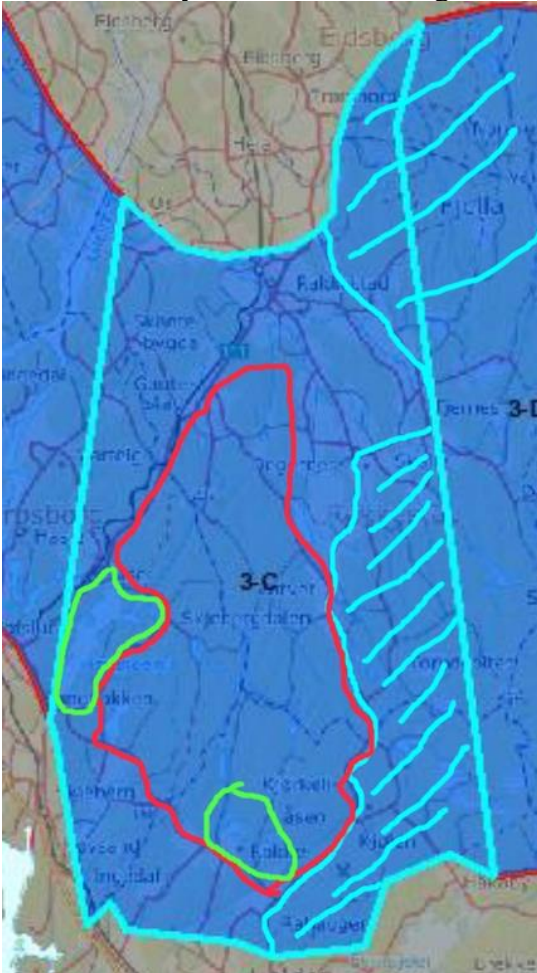

Bebyggelse, landbruk og veier overlater vi til andre å kommentere.

For styret i NJFF Østfold

Ole-Håkon Heier, fylkessekretær

Kontoradresse
Pb. 31, 1891 Rakkestad

Telefon
69 22 20 06

Bankgiro
1050. 13 30634

E-post
ostfold@njff.no

Hjemmeside
<https://www.njff.no/fylkeslag/ostfold>

Jakt- og Fiskeglede til alle for alltid !